

Conseil local des parents

RÉUNION DU LUNDI 6 OCTOBRE

Clôture de l'année 2024-2025

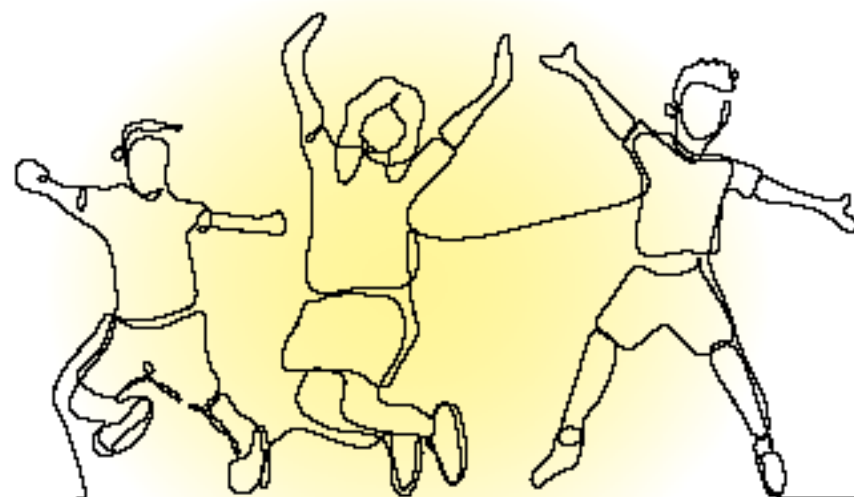

www.cergy.fr

   [villedecergy](#)

INTRODUCTION

Jean-Paul JEANDON

Maire de Cergy

Les élues de la direction de l'éducation

Claire BEUGNOT, Adjointe au maire déléguée à l'éducation et à la réussite éducative

Narjes SDIRI, Conseillère municipale déléguée au périscolaire

Ordre du jour

1. Rentrée scolaire 2025-2026
2. Travaux dans les groupes scolaires
3. Organisation des regroupements ALSH
4. Projets 2025-2026
5. Calendrier

1. Rentrée scolaire 2025-2026

- Mesure de carte scolaire Éducation nationale
- Effectifs

Carte scolaire 2025-2026

Mesure de carte scolaire

	Zone REP	ZONE Hors REP
Maternelle	PS-MS : 2 ouvertures GS : 1 ouverture / 1 fermeture	2 ouvertures / 3 fermetures
Elementaire	CP-CE1 : 3 ouvertures / 2 fermetures CE2-CM1-CM2 : 2 ouvertures / 2 fermetures	2 ouvertures / 3 fermetures

Seuils d'accueil – Education nationale

	Nombre d'enfant par classe	
Niveau	Zone REP	Zone non REP
Petite Section Moyenne Section	26	28
Grande section	15	24
CP-CE1	15	24
CE2-CM1-CM2	26	28

Effectifs 2025-2026 : 8607 élèves

Cergy

25 écoles maternelles
25 écoles élémentaires
1 école primaire

Maternelle

3277 enfants (dont 67 TPS) répartis dans 164 classes (dont 4 TPS)
19,98 enfants par classe

Elémentaire

5330 enfants repartis dans 266 classes – 20,04 enfants par classe

Enseignement Spécialisé

7 classes ULIS (Unité locale d'inclusion scolaire)
8 unités UPEAA (Unité Pédagogique pour Élèves Allophones nouvellement Arrivés)
4 unités EFIV (enfants de familles itinérantes et de voyageurs)

Effectifs 2025-2026

MAJ 02-10

ECOLE Hors REP	MATERNELLE				ELEMENTAIRE			
	EFFECTIF 2024	EFFECTIF 2025	NBR CLASSE 2024	NBR CLASSE 2025	EFFECTIF 2024	EFFECTIF 2025	NBR DE CLASSE 2024	NBR DE CLASSE 2025
ATLANTIS	196	170	8	7	219	224	9	10
BONTEMPS	152	130	7	6	231	226	10	9
CHATEAUX	101	93	4	4	192	187	8	8
CHEMIN DUPUIS	126	119	5	5	187	189	8	8
ESSARTS	159	161	7	7	266	280	11	11
Gros caillou	125	114	5	5	188	175	8	8
HAZAY	141	147	6	6	250	234	11	10
NAUTILUS	177	165	7	7	219	223	10	9
PETIT VENT	86	108	4	5	107	138	5	6
PLANTS	121	126	5	5	187	191	8	8
POINT DU JOUR	175	170	7	7	288	297	12	12
TOULEUSES	112	91	5	4	179	174	8	8
VILLAGE	101	109	4	5	206	195	8	8
Total	1772	1703	74	73	2719	2733	116	115

Effectifs 2025-2026

MAJ 02-10

ECOLES Zone REP	MATERNELLE				ELEMENTAIRE			
	EFFECTIF 2024	EFFECTIF 2025	NBR CLASSE 2024	NBR CLASSE 2025	EFFECTIF 2024	EFFECTIF 2025	NBR DE CLASSE 2024	NBR DE CLASSE 2025
BELLE EPINE	94	95	6	6	125	132	8	8
CHANTERELLE	120	108	7	7	222	223	13	13
CHAT PERCHE	112	95	6	6	199	190	11	11
CHENES	150	149	9	9	211	209	12	12
ESCAPADE	166	189	10	11	239	243	14	14
GENOTTES	128	122	7	7	219	212	12	13
PARC / JUSTICE	169	195	10	10	284	261	16	15
LINANDES	98	103	5	5	205	187	11	12
PONCEAU	107	110	6	6	198	191	10	10
SEBILLE	90	88	5	5	212	202	12	12
TERRASSES	111	103	6	6	183	178	10	10
TERROIR	152	134	8	8	200	226	12	13
TILLEULS	81	83	4	5	147	143	9	8
TOTAL	1578	1574	89	91	2644	2597	150	151

2. Travaux dans les groupes scolaires

Plusieurs groupes scolaires ont bénéficié de travaux cet été pour améliorer les conditions de travail et d'accueil des élèves cergysois à la rentrée scolaire 2025/2026 – **un million d'euros investis** dans l'entretien et la rénovation du patrimoine scolaire de la ville.

Ces opérations concernent aussi bien des

- travaux de réfection,
- travaux de modernisation,
- travaux de mise aux normes et d'accessibilité.

Quelques exemples d'opérations :

- rénovation des sanitaires élémentaire garçons à l'Escapade = 45 000 €
- réfection totale de l'office et dévoiement du réseau au GS Parc = 50 000 €
- réalisation d'un prototype au GS Plants en vue de la rénovation à venir = 50 000 €
- reprise des sols sur l'extension maternelle au GS Chênes = 300 000 €
- rénovation des toitures maternelle et élémentaire au GS Chênes = 75 000 €
- réfection de plusieurs sous pentes, compris démolitions et changements des chéneaux + travaux à l'école élémentaire des Touleuses = 57 000 €
- réfection du réseau de chauffage + ECS au GS Linandes = 33 700 €
- travaux de remplacement de canalisation de chauffage urbain au GS Châteaux = 87 000 €
- clotûre GS Essarts = 54 600 €

Des opérations à venir :

- Rénovation du GS Gros-Caillou = début fin d'année 2025 par la toiture
- Rénovation du GS Chemin Dupuis (MOD CPA) = lancement C/R
- Rénovation du GS Plants = lancement MOE
- Remplacement des menuiseries du GS Village = marché en cours de notification
- Etudes de faisabilité pour rénovations des GS Sébille et Bontemps = en cours
- Chaufferie GS Village
- Réparation portail GS Atlantis

3. Organisation des regroupements ALSH

Accueil des enfants des écoles	Automne 20/10 au 31/10	Fin d'année 22/12 au 02/01	Hiver 21/02 au 08/03
Châteaux, Touleuses, Plants, Chemin Dupuis et Village	Touleuses	Parc (Maternelle) Justice (Elémentaire)	Touleuses
Ponceau, Chênes, Linandes, Parc et Justice	Parc (Maternelle) Justice (Elémentaire)	Parc (Maternelle) Justice (Elémentaire)	Parc (Maternelle) Justice (Elémentaire)
Sébille, Genottes, Tilleuls, Chat Perché et Terrasses	Terrasses	Parc (Maternelle) Justice (Elémentaire)	Parc (Maternelle) Justice (Elémentaire)
Belle - Epine, Gros Caillou, Chanterelle, Escapade, Petit Vent	Terrasses	Point du jour	Essarts
Terroir, Hazay et Essarts	Essarts	Point du jour	Essarts
Bontemps et Point du Jour	Atlantis	Point du jour	Point du jour
Atlantis et Nautilus	Atlantis	Point du jour	Point du jour

Les mercredis 24 et 31 décembre 2025 les ALSH fermeront à 16h.
Les vendredis 26 décembre 2025 et 2 janvier 2026 à 17h.

4. Projets 2025-2026

- Renouvellement du PEdT
- Plan Mercredi
- Projet Beau Livre
- Cours Oasis et Projet Canopée
- Projet Ti Kamak

Renouvellement du Projet éducatif de territoire

Plan Mercredi

8 associations du territoire interviennent dans les 8 ALSH de la ville pour animer des ateliers, les mercredis, du 10 septembre 2025 au 01 juillet 2026 à destination des élémentaires et des maternels.

Les thématiques de ces ateliers s'articulent autour des 3 axes, rappelés ci-dessous, conformément au Projet Educatif de Territoire (PEDT) de la ville :

- Parcours culturel expression.
- Parcours sport et santé.
- Parcours citoyenneté et développement durable.

Projet beau livre

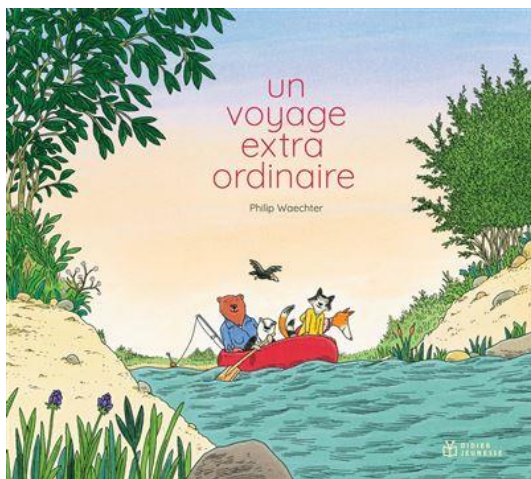

- Parce que la lecture est une ouverture au monde et un moyen d'exercer son esprit.
- Parce qu'il est essentiel de valoriser l'apprentissage de la lecture et de montrer l'importance du livre par rapport aux écrans.
- Pour donner aux enfants un bel objet à conserver chez eux, il est remis à tous les élèves de CP (1121 enfants) un album cartonné, avec des images et des textes, à lire et relire en famille.

Cours Oasis et projet CANOPÉE

- Cours Oasis
 - 6 cours réalisées : Justice, Chanterelle et Nautilus
 - 2 cours en conception 2025-2026 : Chat Perché
- Projet CANOPÉE
 - 12 cours réalisées en 2024-2025 :
Village, Touleuses, Ponceau, Linandes, Tilleuls et Château.
 - 12 cours aménagées en 2025-2026 :
Hazay, Point Du jour, Bontemps, Escapade, Genottes
et Sébille.

Projet Ti Kamak

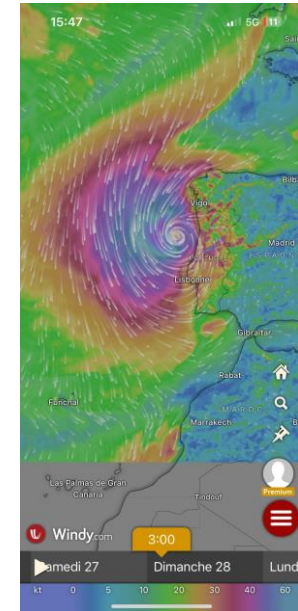

5. Calendrier

- Elections de RPE
- Conseil Local d'intronisation le 17 novembre 2025

MERCI

www.ville-cergy.fr



villedecergy



cergy